



2. Frankfurter Interdisziplinäres Symposium für Mamma- Diagnostik und Interventionen FISMA 2006



**Zertifizierte Fortbildung des Instituts für
Diagnostische und Interventionelle Radiologie
unter der Schirmherrschaft der Hessischen Gesellschaft
für Medizinische Strahlenheilkunde**

**Samstag, 8. Juli 2006
Klinikum der J.W.G.-Universität
Frankfurt/Main
Hörsaal 22-1
Theodor-Stern-Kai 7**

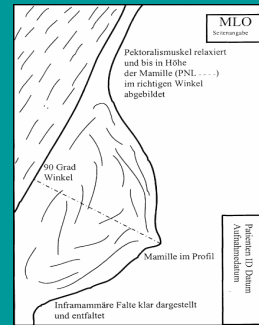
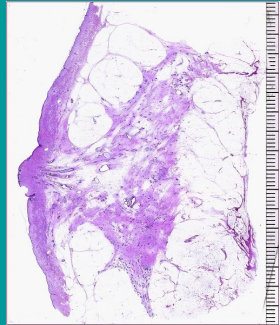

08:00 Begrüßung: Th.J. Vogl, M. Kaufmann, V. Jacobi, Th. Diebold

Minimal Invasive Interventionen Th. Vogl, T. Tot

- 8:00-8:20 Vacu-Flash- ein neuartiges Vakuum unterstütztes Biopsieverfahren. M. Müller-Schimpfle
- 8:25-8:45 Das Stereotaxie-Mammotome- Zusammenfassung von 400 Biopsien. T. Diebold
- 8:50-9:10 Sentinel Node Biopsien- Erfahrungen der Universitäts-Frauenklinik Frankfurt. M. Kaufmann/Ch. Solbach
- 9:15-9:35 Sentinel Node Biopsien aus der Sicht des Pathologen. T. Tot

09:45- 10:00 Kaffee-Pause

Update Digitale Mammographie W. Heindel, V. Jacobi

- 10:00-10:20 Technische Grundlagen der Digitalen Systeme. K. Hermann
- 10:25-10:45 Digitale versus Analoge Mammographie- Klinische Wertigkeit. W. Heindel
- 10:50-11:10 Digitale Vollflächen-Mammographie- was kommt danach?
Tomosynthese vs KM-Mammographie und Mamma-CT. Th. Mertelmeier
- 11:30-11:50 Dosisaspekte in der Digitalen Vollflächen Mammographie (in-vivo/in-vitro). T. Diebold

12:00- 13:15 Mittagspause

MR-Diagnostik der Mamma Ch. Kuhl, M. Mueller-Schimpfle

- 13:15-13:35 Optimale Auswertungsstrategien für die MRM. Ch. Kuhl
- 13:40-14:00 Einfluss der MRM auf das therapeutische Vorgehen und die Rezidivhäufigkeit. M. Müller-Schimpfle
- 14:05-14:25 Stellenwert der MRM/MRS bei neoadjuvanter Chemotherapie. Th. J. Vogl
- 14:30-14:50 Bedeutung der MRM bei Frauen mit BRCA-Mutationen. Ch. Kuhl

14:55 – 15:15 Kaffee-Pause

Mammographie-Screening M. Reichel, E. Azavedo

- 15:20-15:40 Mammography Screening in Sweden. E. Azavedo
- 15:45-16:05 Influence of Mammography Screening on breast cancer mortality. E. Azavedo
- 16:10-16:30 Vorstellung des Referenzzentrums in Wiesbaden. M. Reichel
- 16:35-16:55 Vorstellung des Referenzzentrums in Münster. W. Heindel
- 17:00-17:20 Vorstellung des Screenings in Frankfurt/Main J. Peters

17:25 Abschlussdiskussion